0, 1, 2, 3 … Piano!

88 Courtes Pièces Pittoresques
Pour la Première Année
Approche Chromatique du Clavier

Piano

Colette Mourey

EMR 18795

Print & Listen
Drucken & Anhören
Imprimer & Ecouter

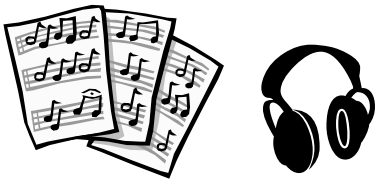

www.reift.ch

EDITIONS MARC REIFT

Route du Golf 150 • CH-3963 Crans-Montana (Switzerland)
Tel. +41 (0) 27 483 12 00 • Fax +41 (0) 27 483 42 43 • E-Mail : info@reift.ch • www.reift.ch

0, 1, 2, 3 ... Piano !

88 Courtes Pièces Pittoresques
Pour la Première Année
Approche Chromatique du Clavier

Colette Mourey

Photocopying is illegal!

1
Deux Balles Rebondissantes

Moderato ♩ = 100

f

C

DO

Avec les deux pouces

C

DO

f

Piano

Pulsation

Mesure à 4 temps

3

mf

C♯

DO DIESE

C♯

DO DIESE

mp

mp

C

DO

rit.

6

p

D♭

RE BEMOL

C

DO

p

D♭

RE BEMOL

pp

EMR 18795

© COPYRIGHT BY EDITIONS MARC REIFT CH-3963 CRANS-MONTANA (SWITZERLAND)
ALL RIGHTS RESERVED - INTERNATIONAL COPYRIGHT SECURED

www.reift.ch

2
La Chèvre de Monsieur Seguin

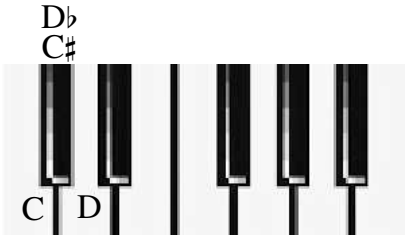

Moderato ♩ = 100

mp

C Do aigu

Avec les deux pouces

C Do grave

mf

Pulsation

3

p

C♯ DO DIESE

pp

C DO

C♯ DO DIESE

f

6

rit.

ppp

D♭ RE BEMOL

C DO

ff

D♭ RF BF

fff

www.reift.ch

7
Echos

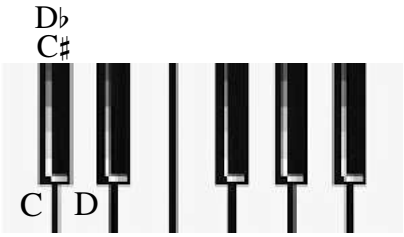

Moderato ♩ = 100

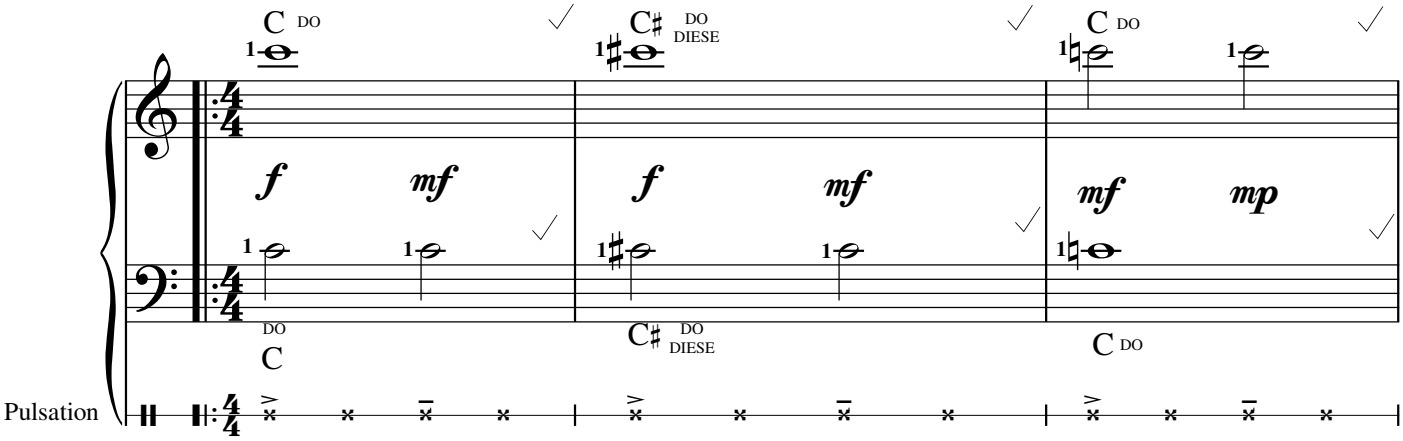

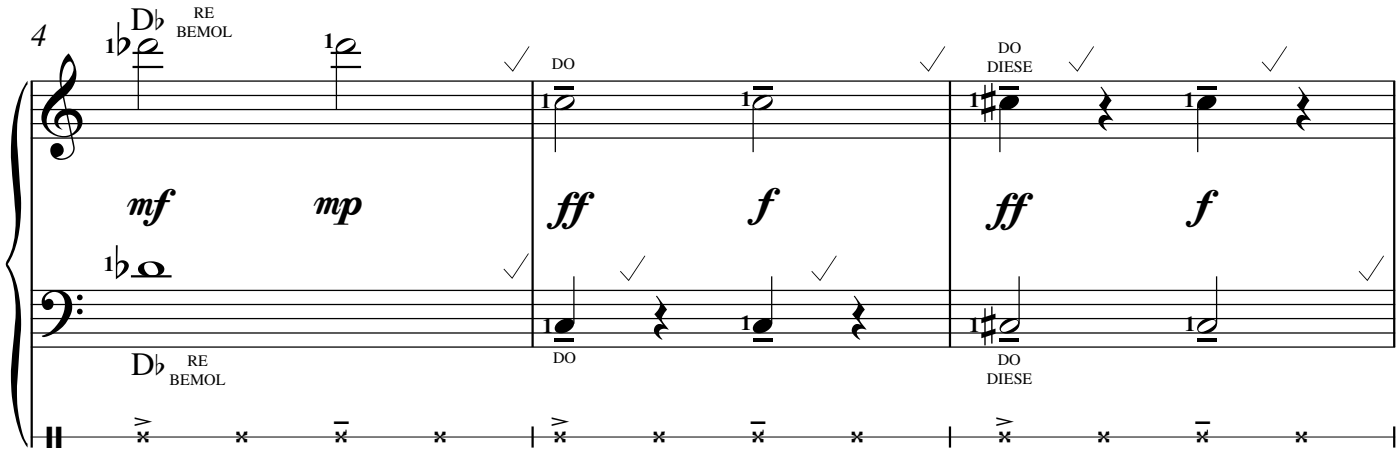

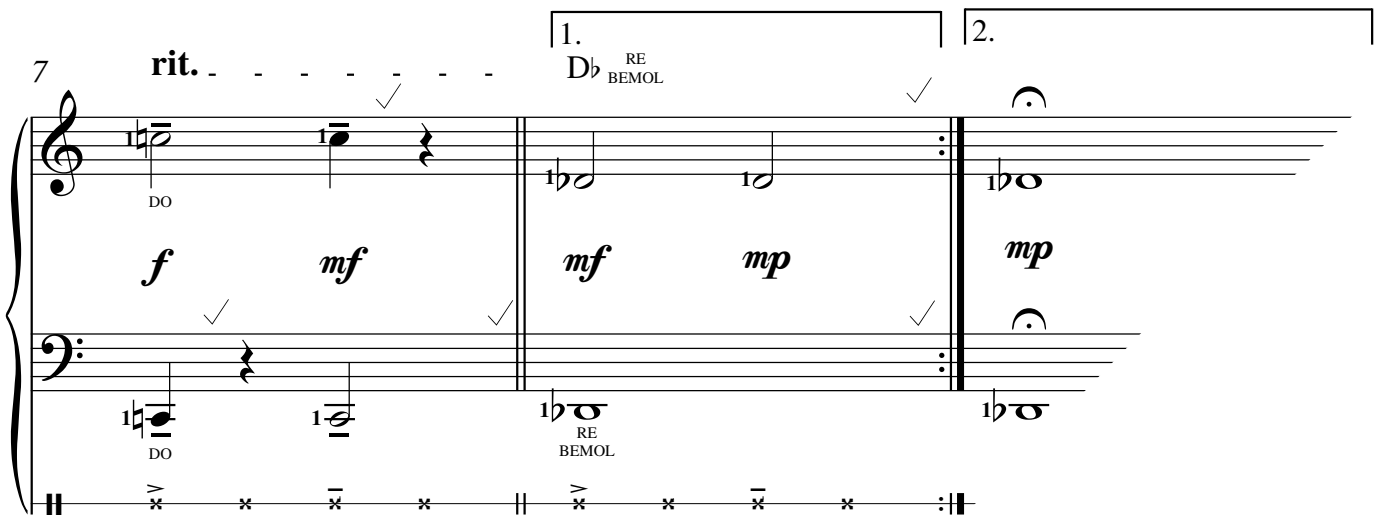

www.reift.ch

11
Une Brise Légère

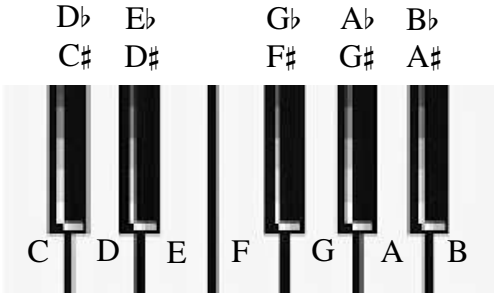

Moderato ♩ = 100

D C D C

RE DO RE DO RE DO RE DO

p *mp*

RE DO RE DO RE DO RE DO

3

D♯ C♯ D♯ C♯

RE♯ DO♯ RE♯ DO♯

mp *mf*

RE♯ DO♯ RE♯ DO♯

5

mf *f*

7

rit.

f *ff*

www.reift.ch

15
Tenues

Moderato ♩ = 100

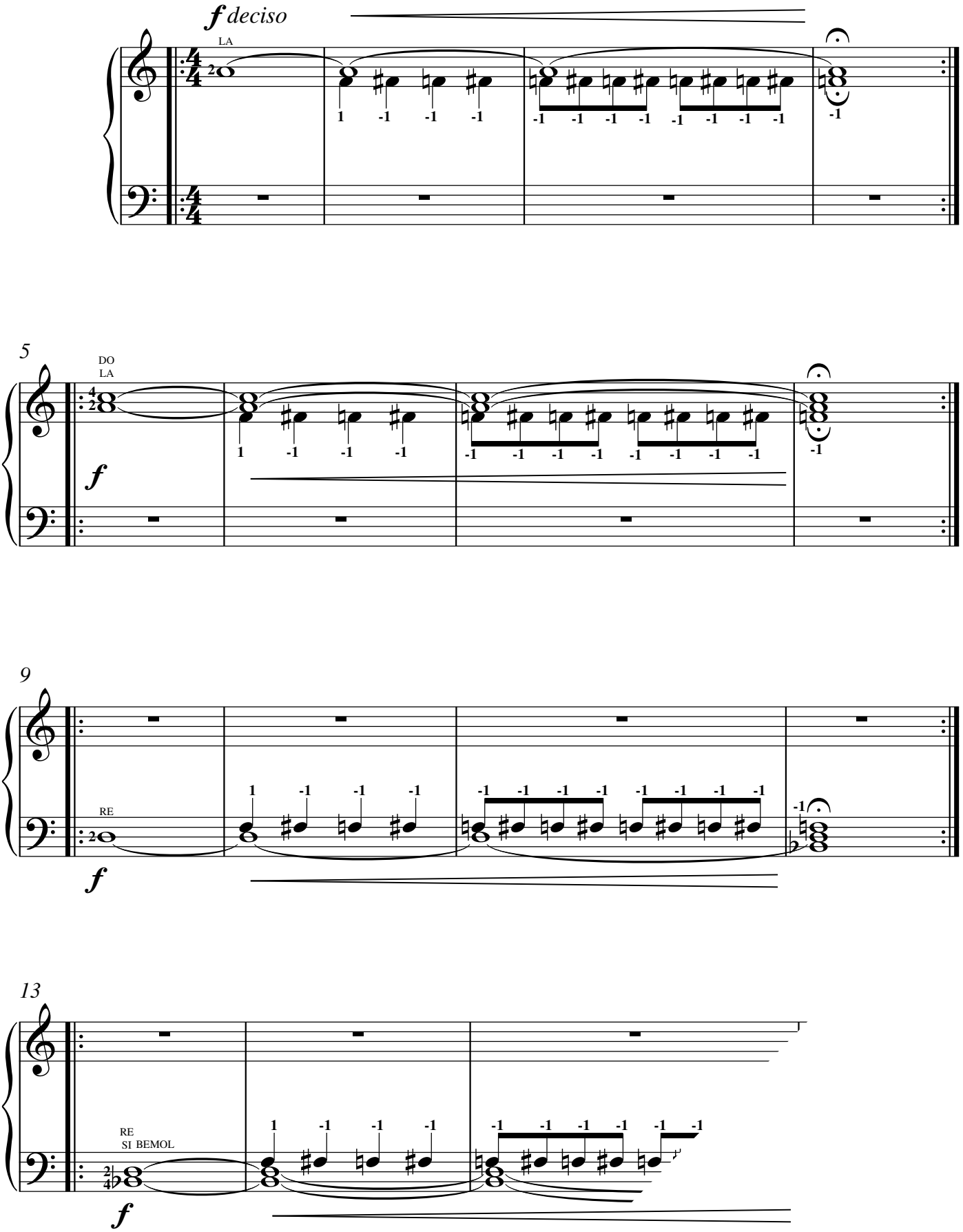

www.reift.ch

25
Au Clair de la Lune

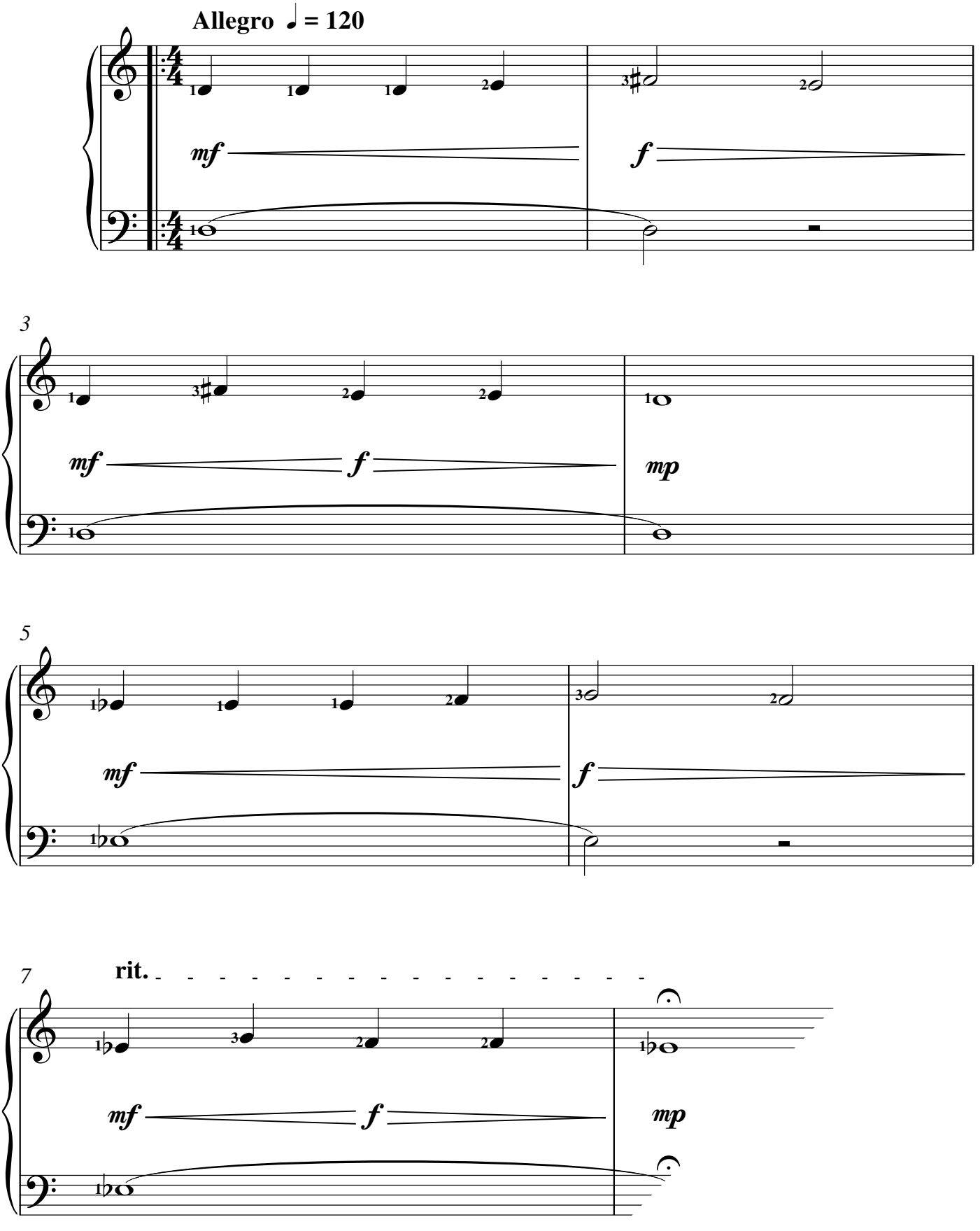

www.reift.ch

32
Frère Jacques

Moderato ♩ = 100

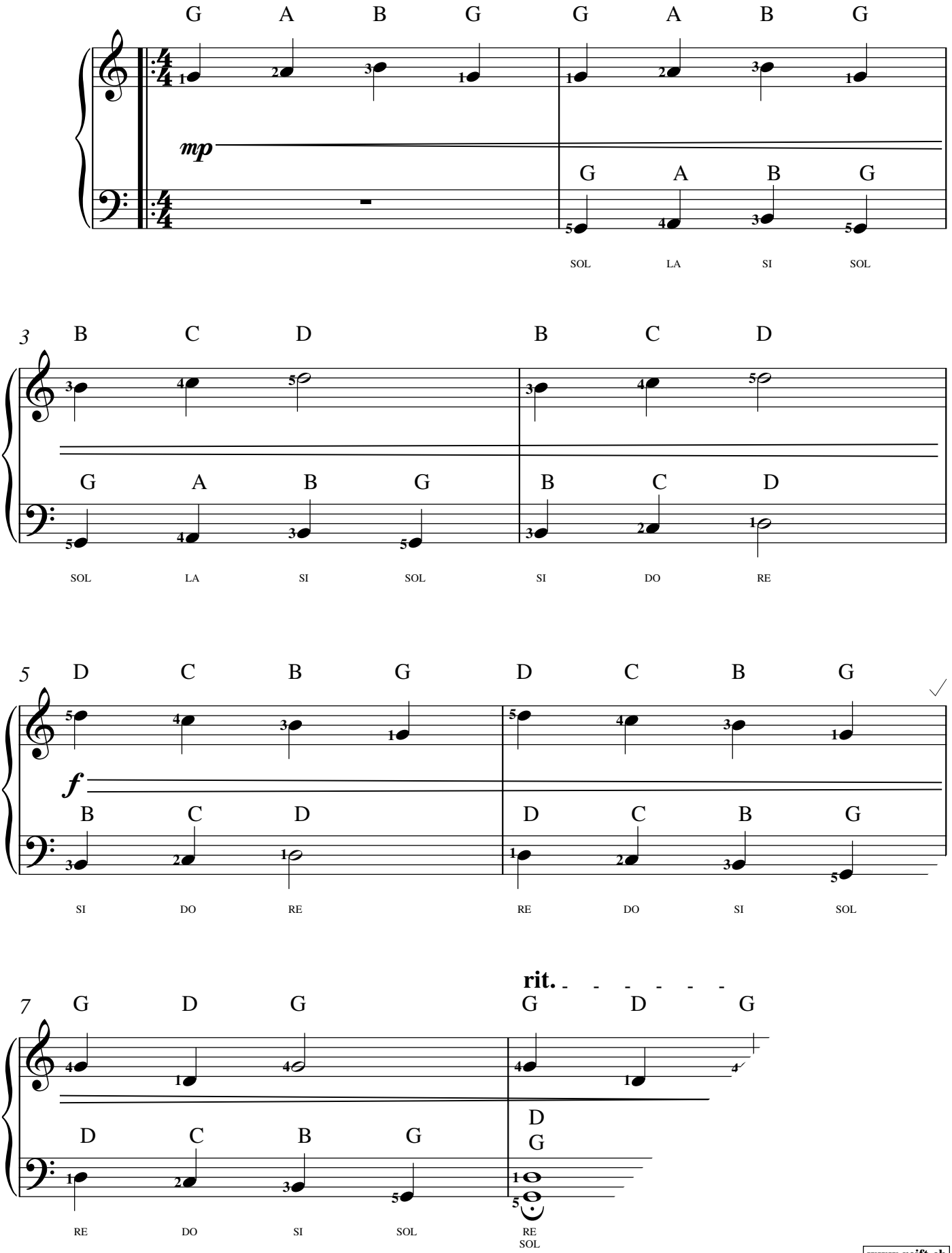

www.reift.ch

35
Pot-Pourri

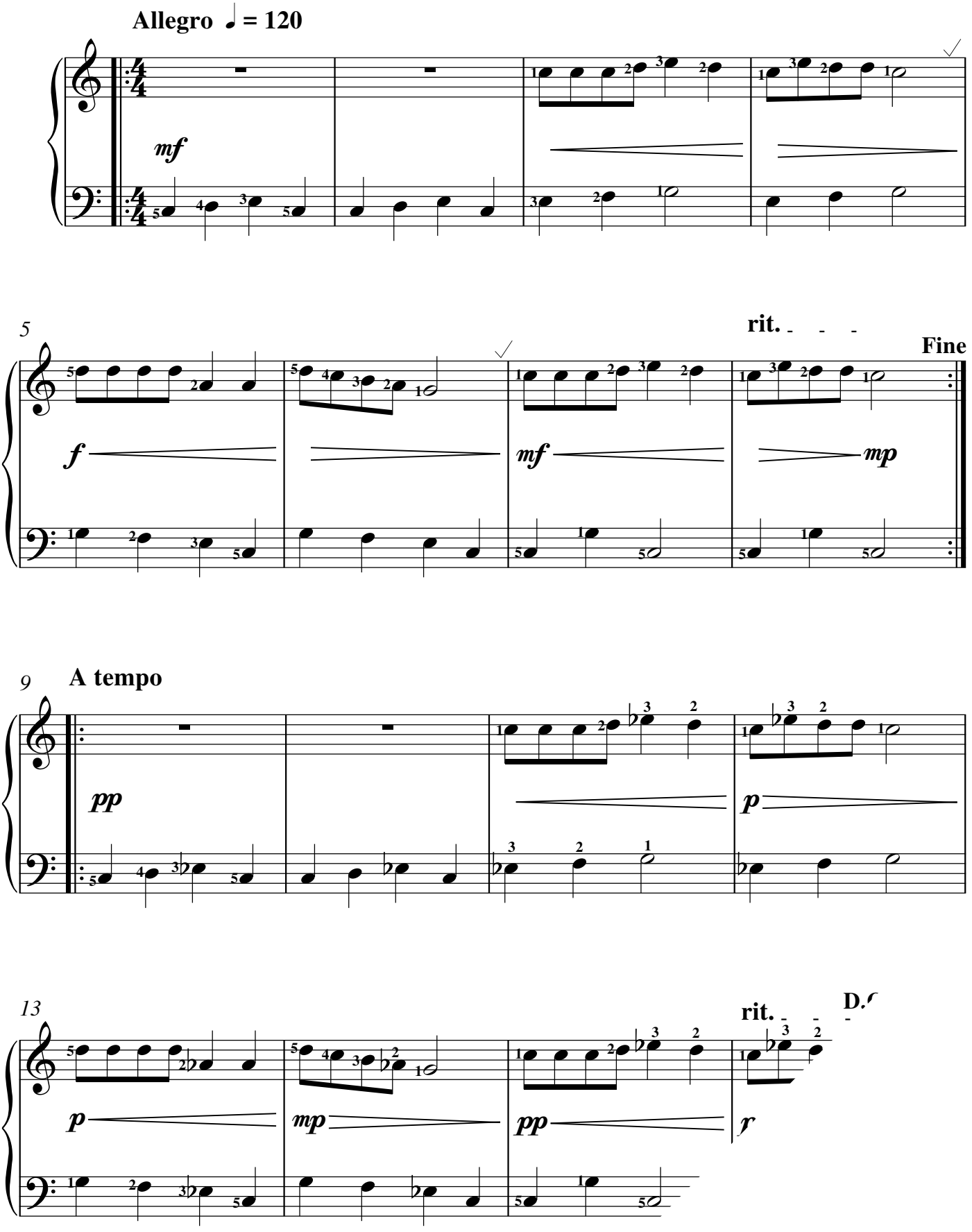

www.reift.ch

36
En Décalage

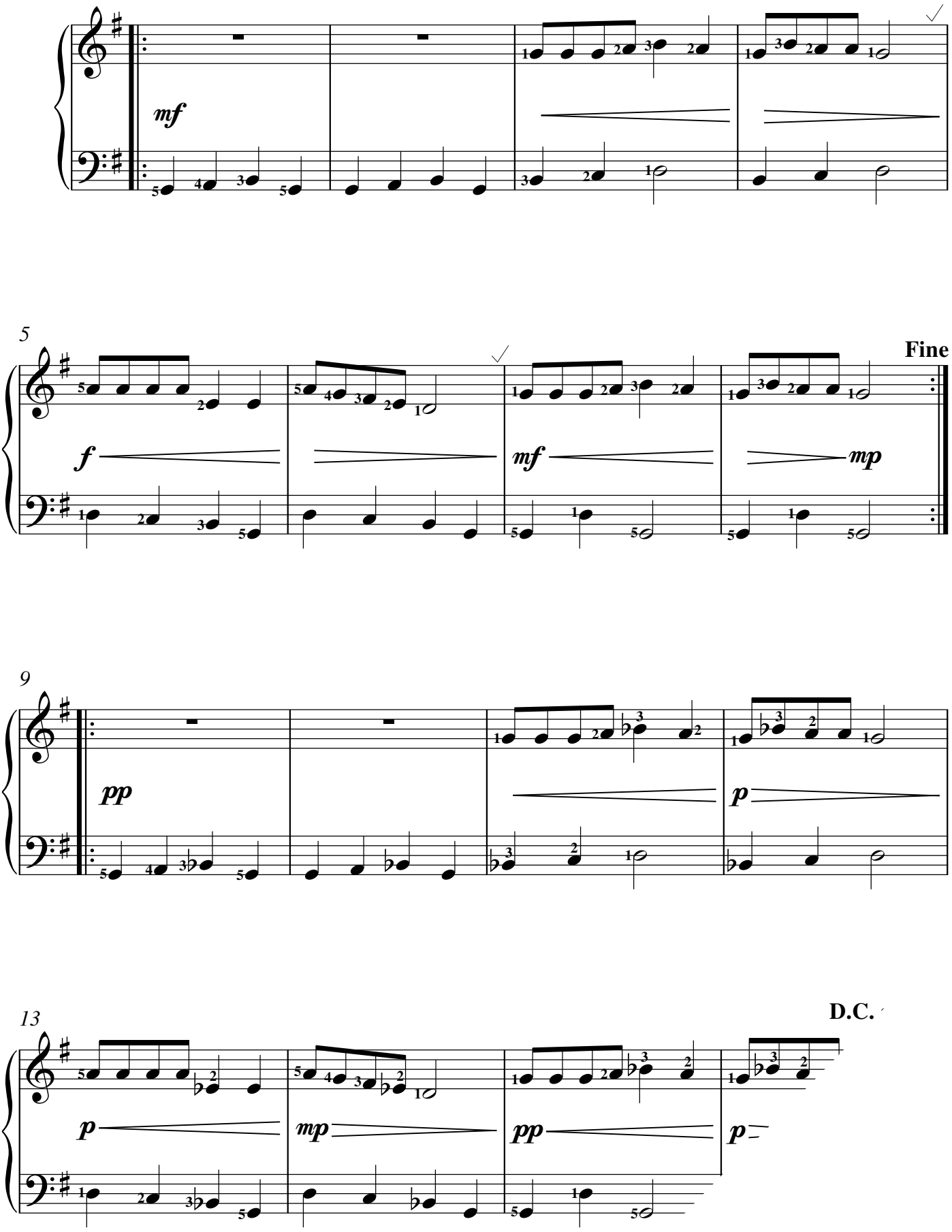

www.reift.ch

42
Saveurs et Parfums

Accord de do♯ majeur : C♯

Moderato ♩ = 100

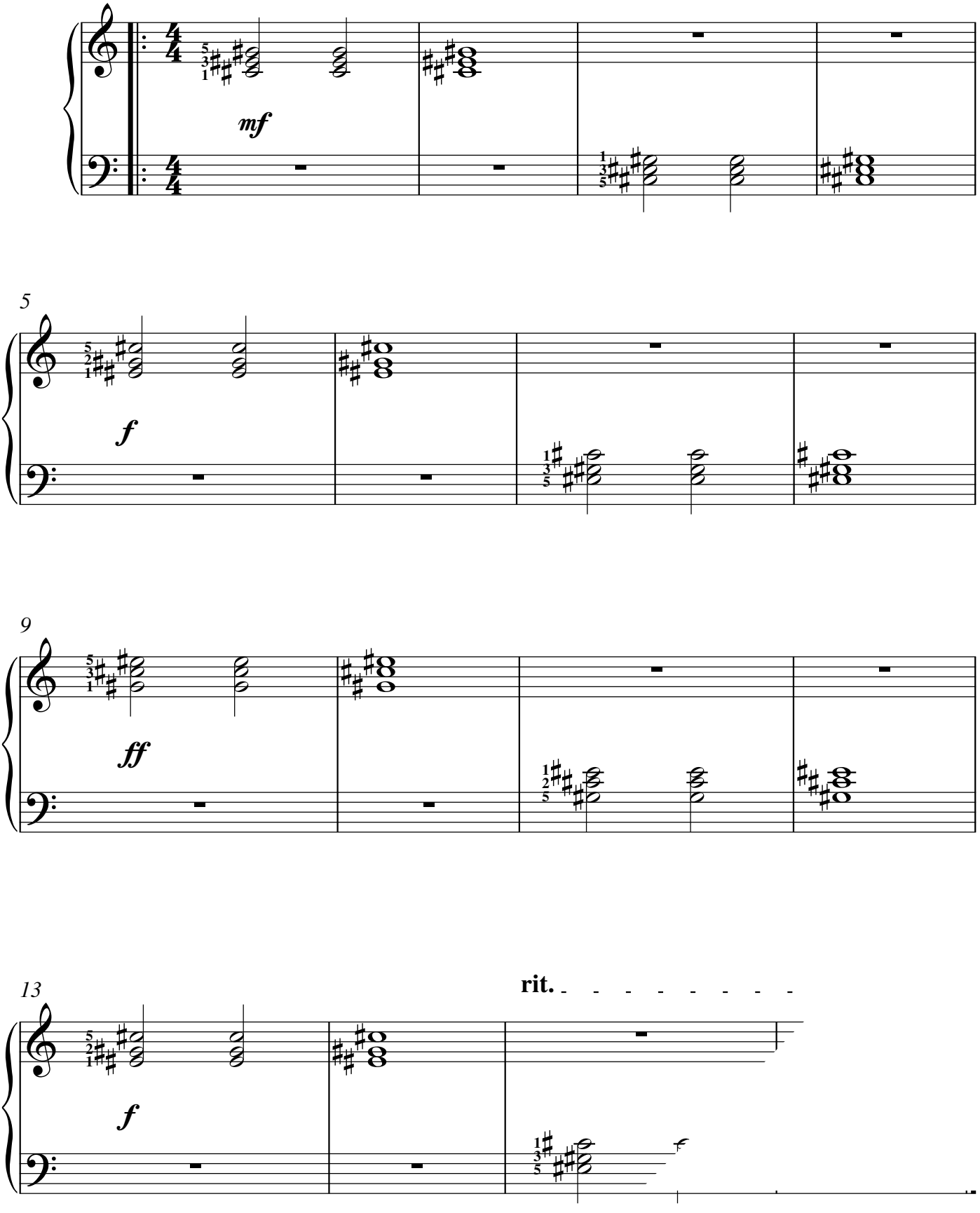

www.reift.ch

43
La Fontaine

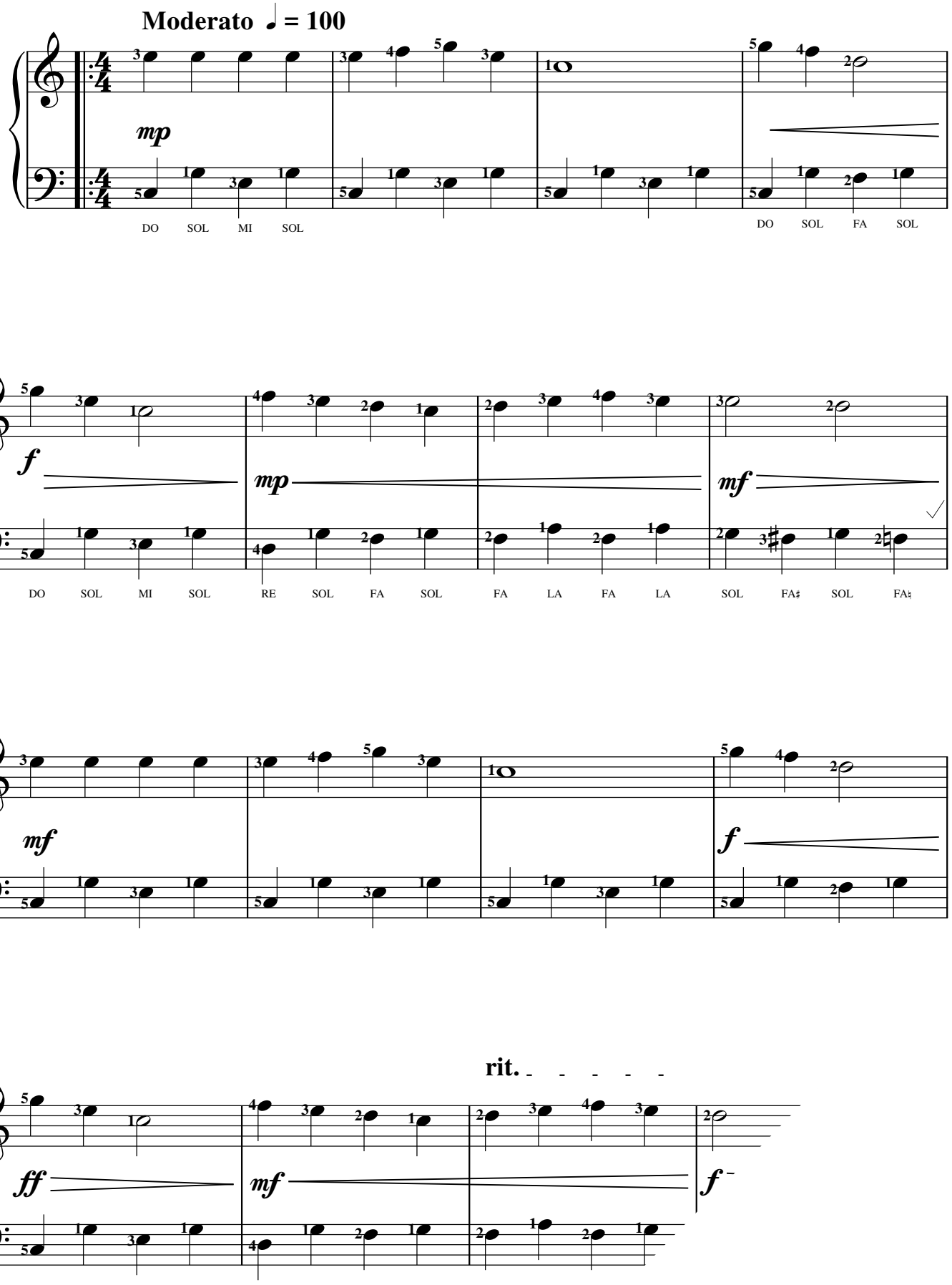

www.reift.ch

51
On Danse

Medium ♩ = 116

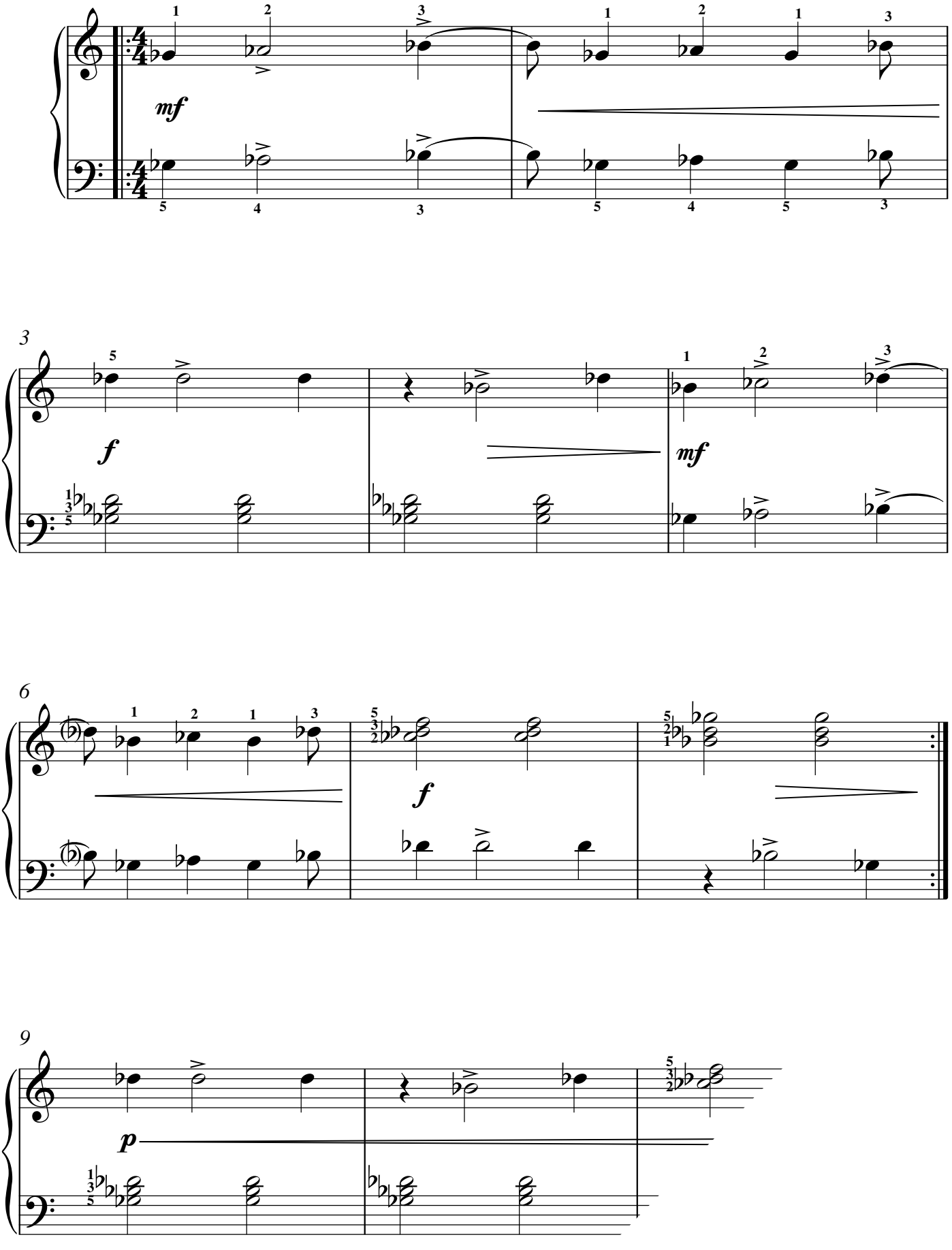

www.reift.ch

52
Blues

Maestoso ♩ = 112

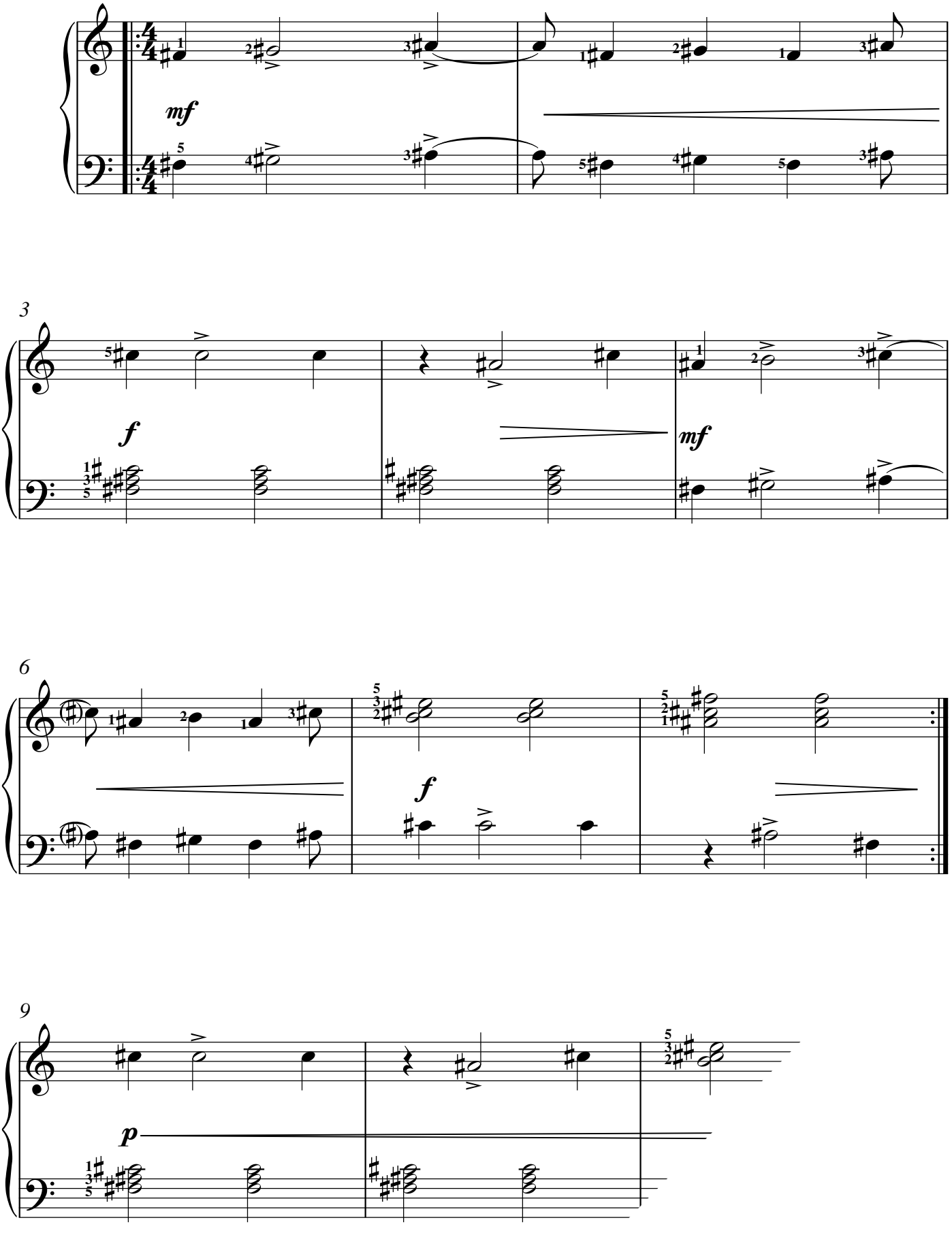

www.reift.ch

58
Soir d'Été

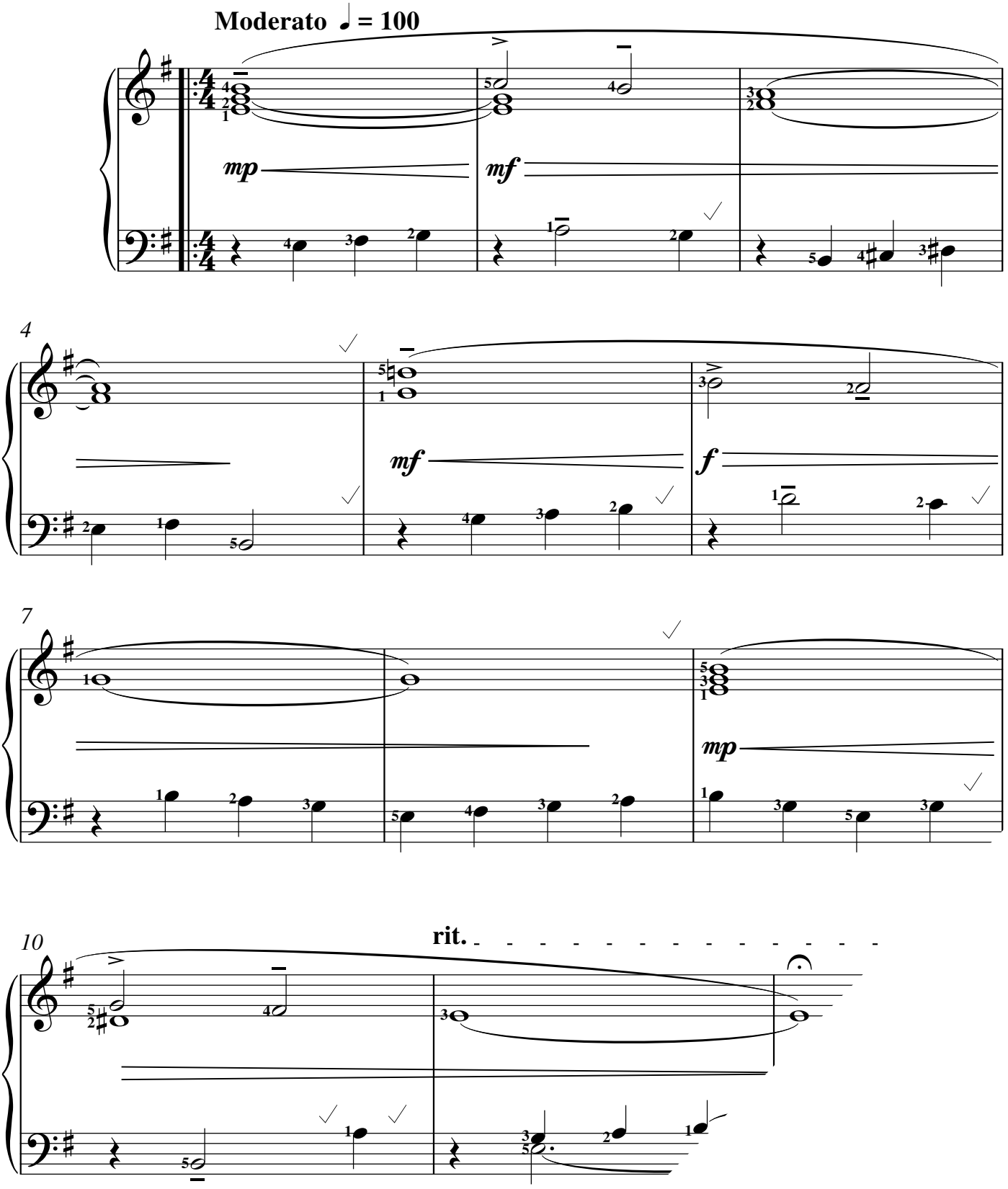

www.reift.ch

59
Au Coin du Feu

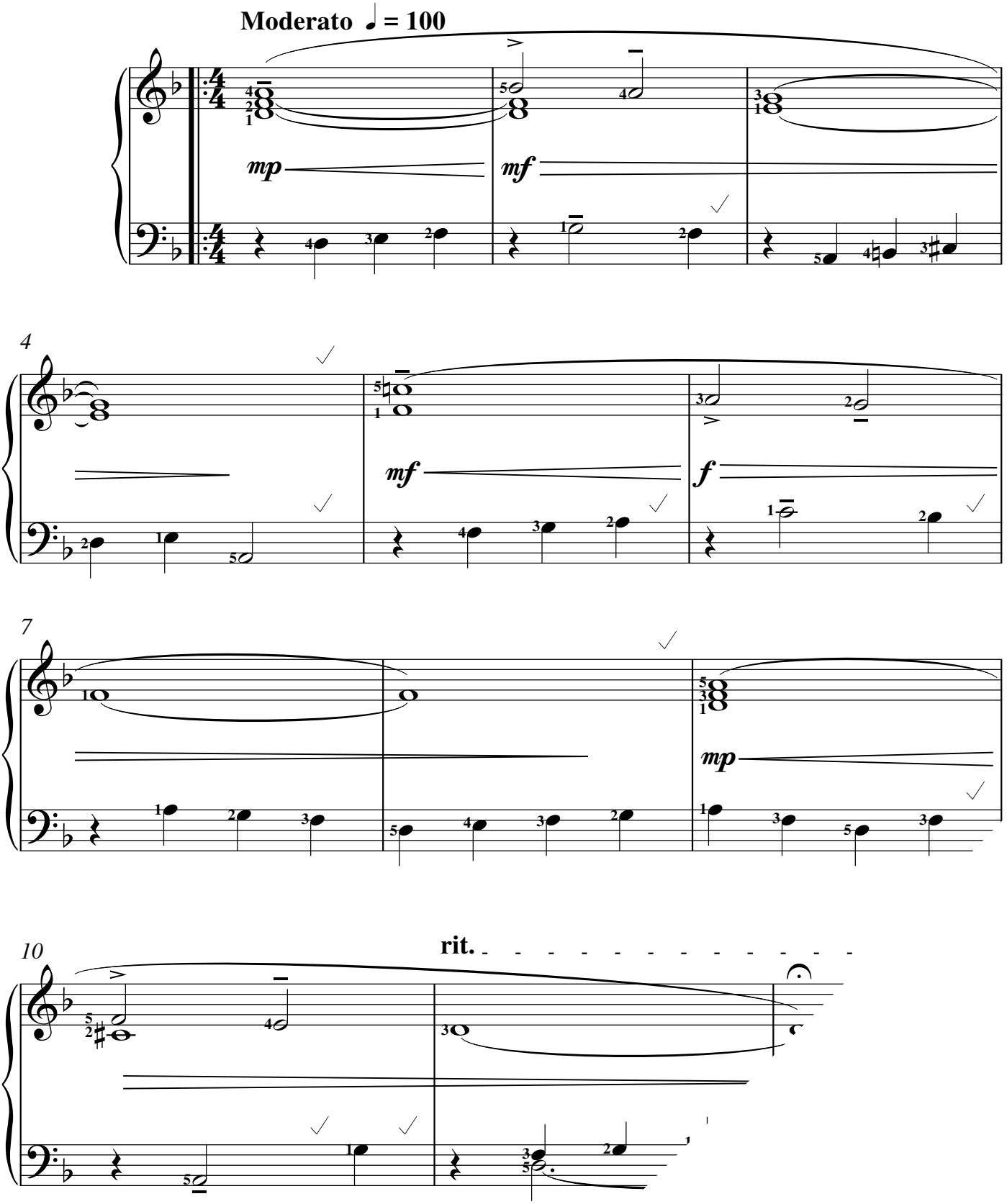

www.reift.ch

69
L'Océan

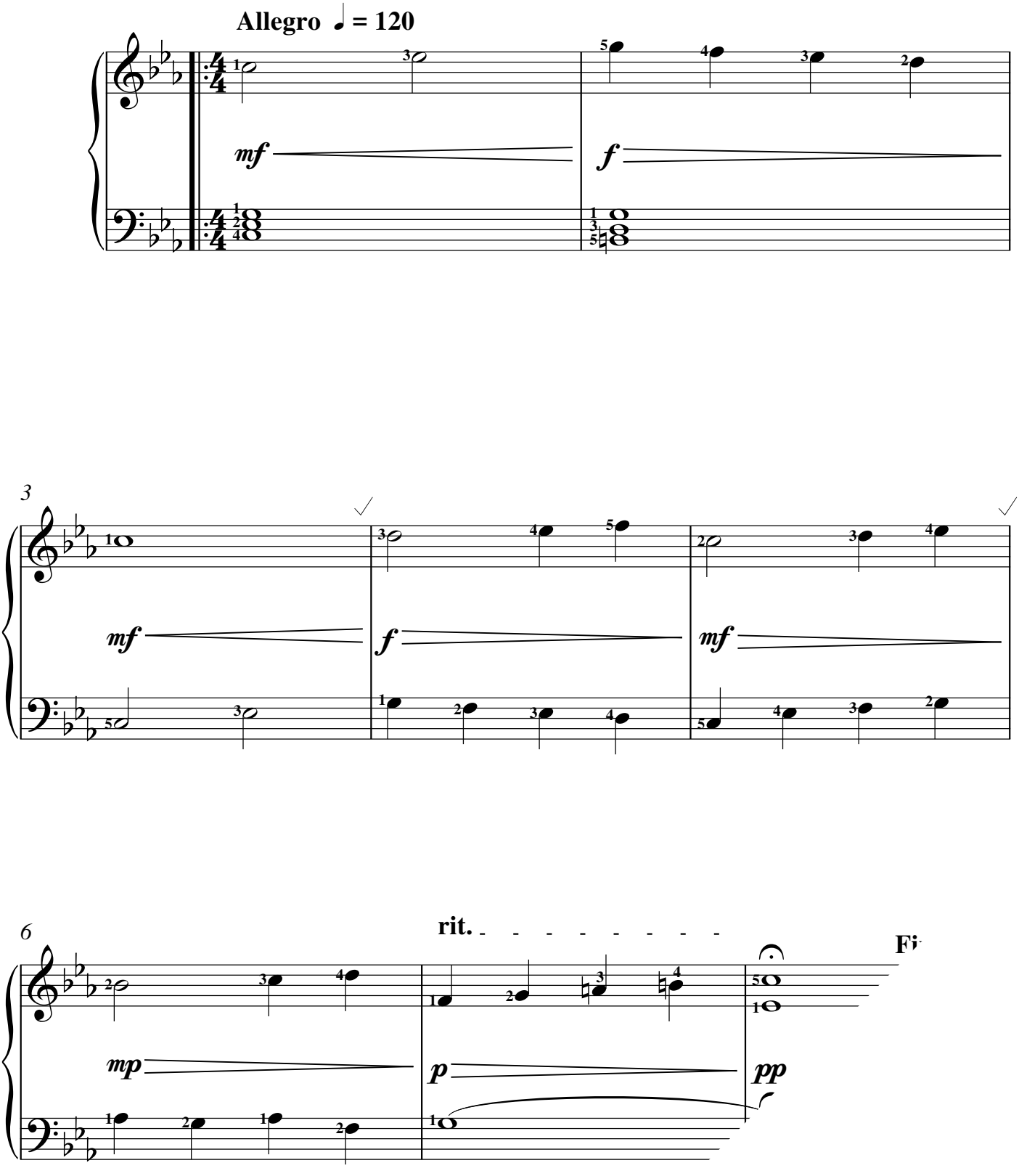

www.reift.ch

70
Vent d'Ouest

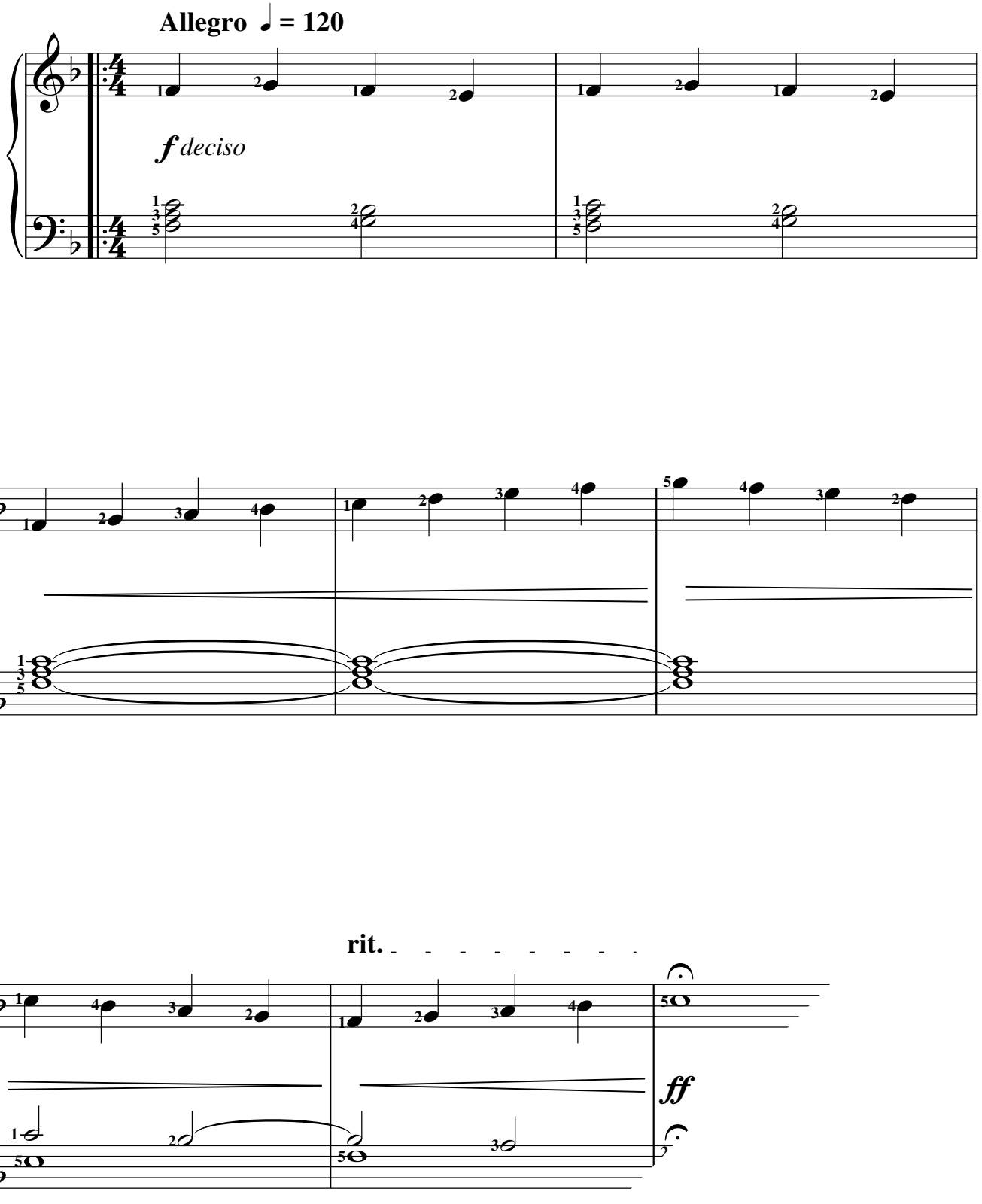

www.reift.ch

80
Petite Étude Virtuose

Presto ♩ = 160 - 200

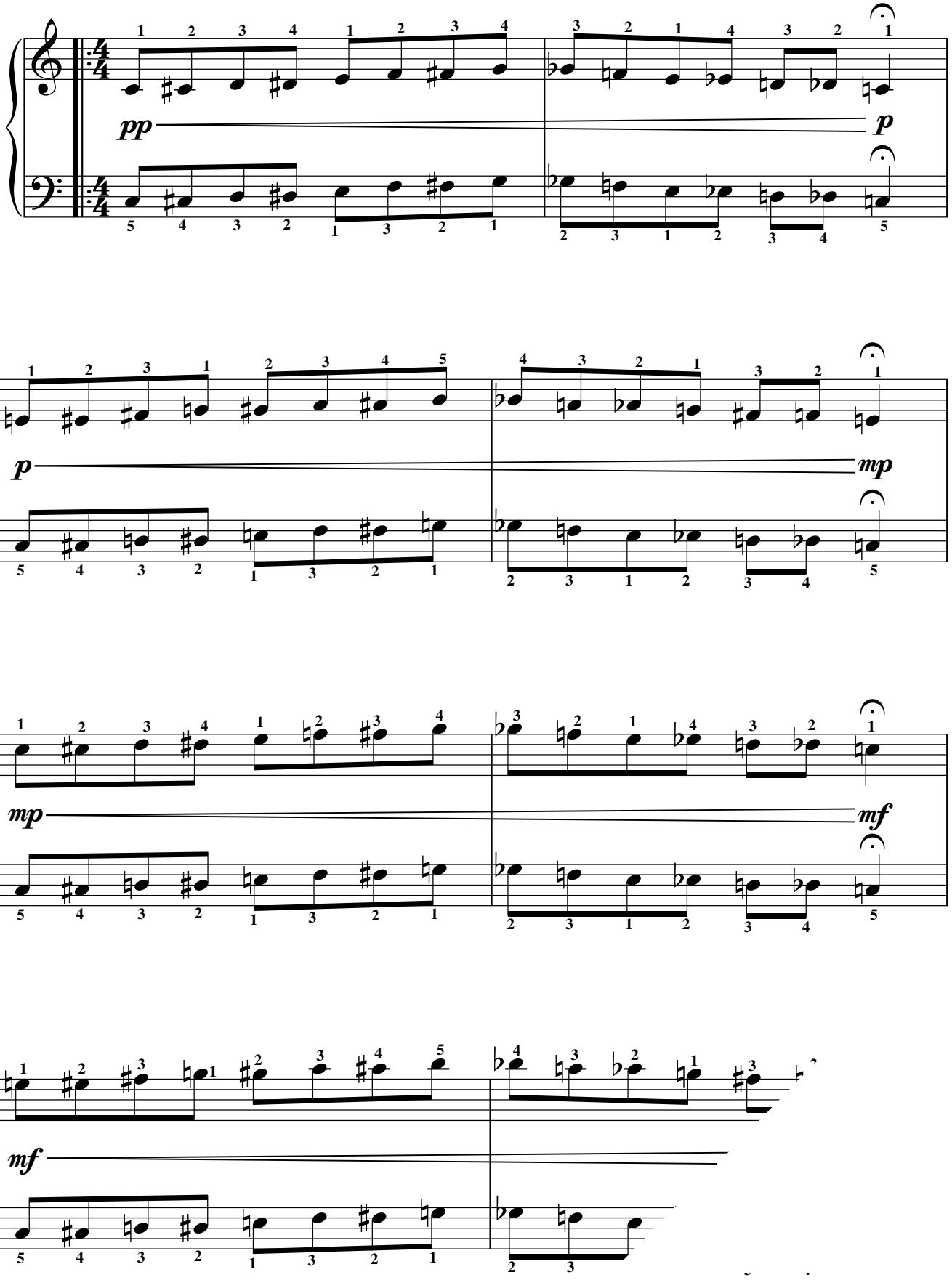

www.reift.ch

81
Le Serpent

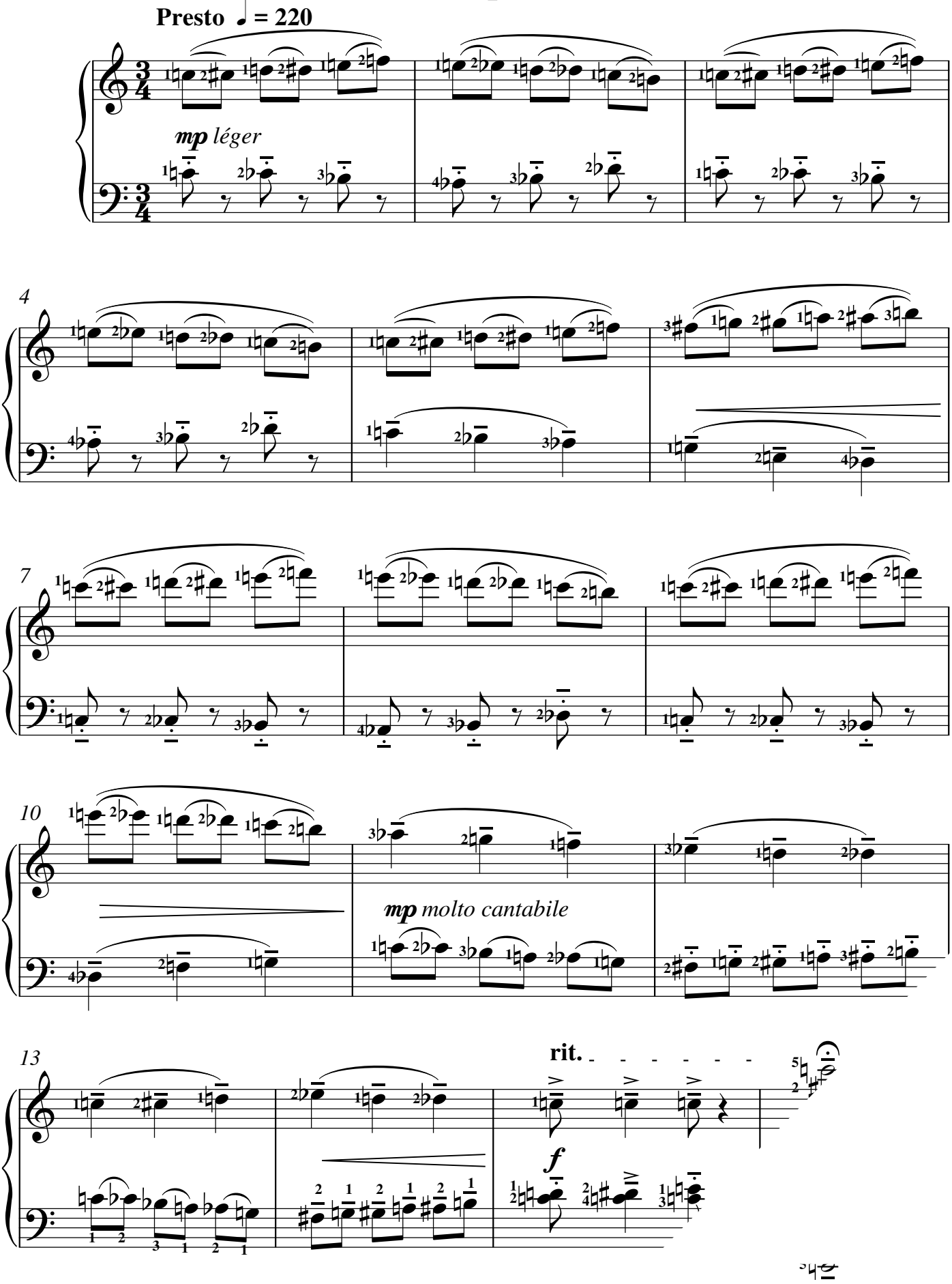

www.reift.ch

82

Le Vieux Moulin

Allegretto ♩ = 96

mf *bien décidé*

mf *molto cantabile*

4

mf *molto cantabile*

7

mf *bien décidé*

11

14

fff

fff

f

rit.

www.reift.ch

Collection Colette Mourey

EMR 14521	10 Aquarelles *(Violon & Guitare)*
EMR 14620	13 Etudes Transcendantes *(Guitare)*
EMR 14358	14 Nocturnes *(Guitare)*
EMR 18369	15 Intonations Lyriques *(Piano)*
EMR 14290	24 Préludes *(Piano)*
EMR 14472	24 Préludes Sans Tonalité *(Guitare)*
EMR 18368A	24 Préludes Volume 1 *(Piano)*
EMR 18368B	24 Préludes Volume 2 *(Piano)*
EMR 14563	7 Aphorismes *(Piano)*
EMR 14356	A Aab *(Piano)*
EMR 14630	A la Vierge Noire de Rocamadour *(Guitare)*
EMR 18177	Aiqing shenghuo zhi quan *(Flute & Piano)*
EMR 18004	Ajna "Ballet Incantatoire" *(Piano & Orchestre)*
EMR 14545	Alba *(Piano)*
EMR 14485	Aquarelles Vol. 1 *(Violon & Guitare)*
EMR 14513	Aquarelles Vol. 2 *(Violon & Guitare)*
EMR 14519	Aquarelles Vol. 3 *(Violon & Guitare)*
EMR 18007	Arabesque *(Guitare)*
EMR 14463	Ballade N° 1 *(Piano)*
EMR 14464	Ballade N° 2 *(Piano)*
EMR 14465	Ballade N° 3 *(Piano)*
EMR 14466	Ballade N° 4 *(Piano)*
EMR 14629	Blue Romance *(Mandoline)*
EMR 18301	Bonheurs d'Eté *(Cor & Piano)*
EMR 14471	Cantata *(Choeur & Orchestre)*
EMR 14540	Cello Concerto Glint and Stars *(Violoncelle & Orchestre)*
EMR 14520	Concerto Mystique *(Orchestre à Cordes)*
EMR 4997	Concerto pour violon "O Hanami" *(Violon & Orchestre)*
EMR 14541	Croquis Parisien *(Voice, Violoncelle & Piano)*
EMR 14348	Enfantillages *(Piano)*
EMR 14619	Etude en forme de Rondo (*Piano)*
EMR 14611	Fragment *(Voix& Piano)*
EMR 14613	Ich lebe mein Leben (*Voix & Piano)*
EMR 14636	Imagen *(Guitare)*
EMR 18176	Impromptu n° 1 *(Guitare)*
EMR 18182	Impromptu N° 2 *(Guitare)*
EMR 14298	Intonation Lyrique N° 1 *(Piano)*
EMR 14533	Intonation Lyrique N° 10 *(Piano)*
EMR 14534	Intonation Lyrique N° 11 *(Piano)*
EMR 14535	Intonation Lyrique N° 12 *(Piano)*
EMR 14536	Intonation Lyrique N° 13 *(Piano)*
EMR 14537	Intonation Lyrique N° 14 *(Piano)*
EMR 14538	Intonation Lyrique N° 15 *(Piano)*
EMR 14299	Intonation Lyrique N° 2 *(Piano)*
EMR 14300	Intonation Lyrique N° 3 *(Piano)*
EMR 14527	Intonation Lyrique N° 4 *(Piano)*
EMR 14528	Intonation Lyrique N° 5 *(Piano)*
EMR 14529	Intonation Lyrique N° 6 *(Piano)*
EMR 14530	Intonation Lyrique N° 7 *(Piano)*
EMR 14531	Intonation Lyrique N° 8 *(Piano)*
EMR 14532	Intonation Lyrique N° 9 *(Piano)*
EMR 14518	Là-bas, sur la Mer… *(Violon & Guitare)*
EMR 14599	Les Embarras De Paris *(Voix, Violoncelle & Piano)*
EMR 14598	Magnificat *(Chœur & Orchestre)*
EMR 14617	Mécanisme *(Guitare)*
EMR 14614	Myrdhin Walzer *(Ensemble à Vents)*
EMR 14304	Nocturne *(Accordéon)*
EMR 14275	Nocturne N° 1 *(Guitare)*
EMR 14284	Nocturne N° 10 *(Guitare)*
EMR 14277	Nocturne N° 3 *(Guitare)*
EMR 14278	Nocturne N° 4 *(Guitare)*
EMR 14279	Nocturne N° 5 *(Guitare)*
EMR 14280	Nocturne N° 6 *(Guitare)*
EMR 14281	Nocturne N° 7 *(Guitare)*
EMR 14282	Nocturne N° 8 *(Guitare)*
EMR 14283	Nocturne N° 9 *(Guitare)*
EMR 14284	Nocturne N° 10 *(Guitare)*
EMR 14285	Nocturne N° 11 *(Guitare)*
EMR 14286	Nocturne N° 12 *(Guitare)*
EMR 14287	Nocturne N° 13 *(Guitare)*
EMR 14288	Nocturne N° 14 *(Guitare)*
EMR 14546	Ondine *(Piano)*
EMR 14514	Paisajes *(Violon & Guitare)*
EMR 14615	Poème *(Violoncelle & Piano)*
EMR 14429	Prélude N° 1 *(Piano)*
EMR 14430	Prélude N° 2 *(Piano)*
EMR 14431	Prélude n° 3 *(Piano)*
EMR 14432	Prélude N° 4 *(Piano)*
EMR 14433	Prélude N° 5 *(Piano)*
EMR 14434	Prélude N° 6 *(Piano)*
EMR 14435	Prélude N° 7 *(Piano)*
EMR 14436	Prélude N° 8 *(Piano)*
EMR 14437	Prélude N° 9 *(Piano)*
EMR 14438	Prélude N° 10 *(Piano)*
EMR 14439	Prélude N° 11 (*Piano)*
EMR 14440	Prélude N° 12 (*Piano)*
EMR 14441	Prélude N° 13 *(Piano)*
EMR 14442	Prélude N° 14 *(Piano)*
EMR 14443	Prélude N° 15 *(Piano)*
EMR 14444	Prélude N° 16 *(Piano)*
EMR 14445	Prélude N° 17 *(Piano)*
EMR 14446	Prélude N° 18 *(Piano)*
EMR 14447	Prélude N° 19 *(Piano)*
EMR 14448	Prélude N° 20 *(Piano)*
EMR 14449	Prélude N° 21 *(Piano)*
EMR 14450	Prélude N° 22 *(Piano)*
EMR 14451	Prélude N° 23 *(Piano)*
EMR 14452	Prélude N° 24 *(Piano)*
EMR 5985	Prélude N° 2 (*3 Trombones*)
EMR 5986	Prélude N° 19 *(3 Trombones)*
EMR 14294	Prélude Sans Tonalité N° 13 *(Guitare)*
EMR 14295	Prélude Sans Tonalité N° 14 *(Guitare)*
EMR 14296	Prélude Sans Tonalité N° 15 *(Guitare)*
EMR 14301	Prélude Sans Tonalité N° 16 *(Guitare)*
EMR 14303	Prélude Sans Tonalité N° 17 *(Guitare)*
EMR 14354	Prélude Sans Tonalité N° 18 *(Guitare)*
EMR 14355	Prélude Sans Tonalité N° 19 *(Guitare)*
EMR 14359	Prélude Sans Tonalité N° 20 *(Guitare)*
EMR 14467	Prélude Sans Tonalité N° 21 *(Guitare)*
EMR 14468	Prélude Sans Tonalité N° 22 *(Guitare)*
EMR 14469	Prélude Sans Tonalité N° 23 *(Guitare)*
EMR 14470	Prélude Sans Tonalité N° 24 *(Guitare)*
EMR 18144	Preludio Gitano *(Guitare)*
EMR 14357	Quetzalcoatl Concerto *(Guitare & Orchestre)*
EMR 14293	Séance quotidienne de relaxation *(Texte)*
EMR 14612	Soleils Couchants *(Voix & Piano)*
EMR 18147	Sonata Appasionata *(Guitare)*
EMR 18005	Sonata Clàsica *(Guitare)*

EDITIONS MARC REIFT

Route du Golf 150 • CH-3963 Crans-Montana (Switzerland)

Tel. + 41 (0)27 483 12 00 • Fax + 41 (0)27 483 42 43 • E-Mail : info@reift.ch • www.reift.ch